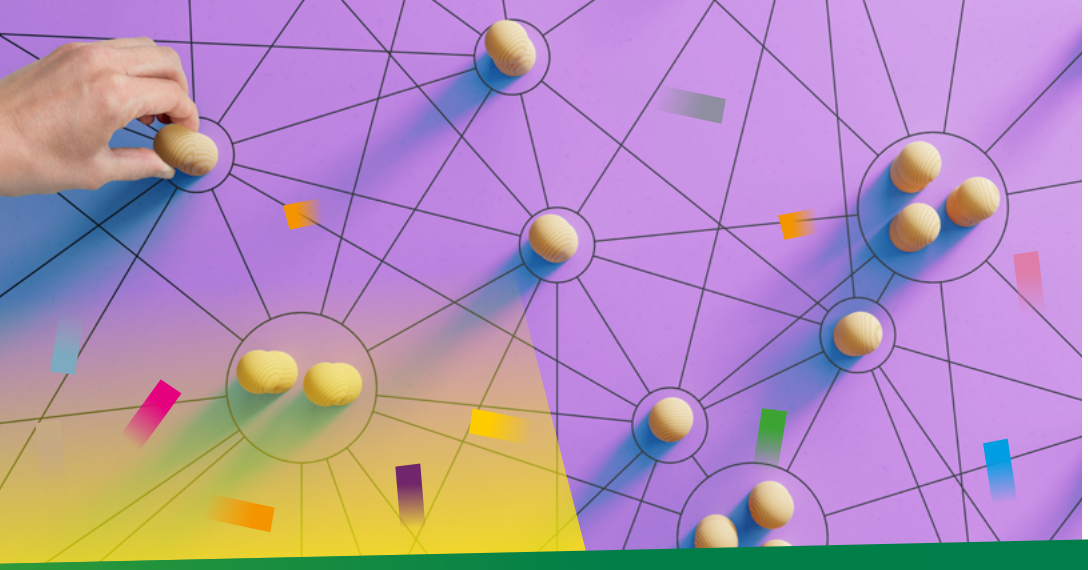

Foto: iStock – NicoElNino

hag
Hamburgische Arbeitsgemeinschaft
für Gesundheitsförderung e.V.

Einladung

Online-Workshop:

Erfolgreich moderieren II – Wie Sie wirkungsvolle Moderationstools nutzen und herausfordernde Situationen meistern

Dienstag, 13. Juni 2023 | 9:30 bis 13:30 Uhr

Dieser Workshop ist Teil 2 der Workshopreihe: Gut Netzwerken in Hamburger Stadtteilen

Netzwerkarbeit ist anspruchsvoll und bereichernd. Sie verbindet Akteur:innen und Strukturen.

Die Arbeit in Netzwerken ist komplex und sie ist elementar, etwa beim Aufbau integrierter kommunaler Strategien in der Gesundheitsförderung oder in der Arbeit mit regionalen Pflege- und Demenz-Netzwerken.

Es geht darum, Unterstützungsangebote öffentlicher und privater Anbieter über Altersgruppen und Lebensphasen hinweg aufeinander abzustimmen und zu verbinden.

Ziel der Netzwerkarbeit ist es, Menschen mit schwierigen oder benachteiligten Lebensbedingungen sowie ihren An- und Zugehörigen Angebote zugänglich zu machen. Diese sollen unterschiedliche Bedarfe berücksichtigen, individuelle, familiäre und soziale Eigenressourcen stärken sowie Chancengleichheit fördern.

Wenn engagierte Akteur:innen sich ressort- und handlungsfeldübergreifend vernetzen, kann ein langfristiges, umfassendes und tragfähiges Netz von Unterstützung, Beratung, Begleitung und Pflege unter Beteiligung derjenigen entstehen, die unmittelbar betroffen sind.

Damit Ihnen diese anspruchsvolle Netzwerkarbeit gut gelingt, bietet diese Workshopreihe praktisches Handwerkszeug sowie Raum für kollegialen Austausch und Reflexion.

Hamburg | Sozialbehörde

Kooperationsverbund Gesundheitliche Chancengleichheit

GKV-Bündnis für GESUNDHEIT

LEBEN MIT DEMENZ IN HAMBURG

Dienstag, 13. Juni 2023

PROGRAMM

Workshop 2:

Erfolgreich Moderieren II – Wie Sie wirkungsvolle Moderationstools nutzen und herausfordernde Situationen meistern

Inhalte des Workshops:

: Typische Herausforderungen und knifflige Situationen in der Moderation

: Tipps & Tools, um als Moderation souverän zu agieren

: Teilnehmende zu Beteiligten machen – aktivierende Moderationstools

: Verschiedene Moderationstools und -techniken in Kleingruppen anwenden

Referentin:

Sandra Masemann (Dipl.-Päd.) ist seit 2005 selbständige Trainerin, Beraterin, Moderatorin und Coach, seit 06/2020 ist sie zertifizierte Live-Online-Trainerin. Als Facilitatorin begleitet Sie Organisationen in Veränderungsprozessen. Ihre Mission: Mutig und mit Freude Neues wagen, damit Menschen ihre Potenziale entfalten und Organisationen sich im besten Sinne transformieren.

Die Workshopreihe ist ein Angebot der Koordinierungsstelle Gesundheitliche Chancengleichheit Hamburg in Kooperation mit der Netzwerkförderung im Rahmen der Fachstelle Leben mit Demenz Hamburg und dem Pakt für Prävention.

ANMELDUNG

Anmeldung

Bitte melden Sie sich online bis zum 07.06.2023 an unter:

https://www.hag-gesundheit.de/index.php?id=749

Die Teilnahme ist kostenlos.
Mit Ihrer Anmeldung akzeptieren Sie die Teilnahmebedingungen.
Die Veranstaltung findet online über die Plattform „Zoom“ statt.
Einen Zugangslink erhalten Sie rechtzeitig vor der Veranstaltung.

Hinweis:
Ihre Anmeldedaten werden zum Zweck der Veranstaltungsdurchführung gespeichert.
Sie werden nicht an Dritte weitergegeben.

Veranstalterin:
Koordinierungsstelle Gesundheitliche Chancengleichheit (KGC) Hamburg in der Hamburgischen Arbeitsgemeinschaft für Gesundheitsförderung e.V.
Hammerbrookstr. 73
20097 Hamburg
Tel: 040 288 03 64-0
E-Mail veranstaltungen@hag-gesundheit.de
www.hag-gesundheit.de

Die Hamburgische Arbeitsgemeinschaft für Gesundheitsförderung e.V. (HAG) ist das landesweite Kompetenzzentrum für soziallagenbezogene Gesundheitsförderung in Lebenswelten. Ihr Ziel ist, das körperliche, seelische und soziale Wohlbefinden der Hamburger Bevölkerung zu stärken.

Gefördert mit Mitteln der gesetzlichen Krankenkassen nach § 20a SGB V.